Aşkın Kanunu

Söz - Mehmet Erbulan
Beste : Sadettin Öktenay

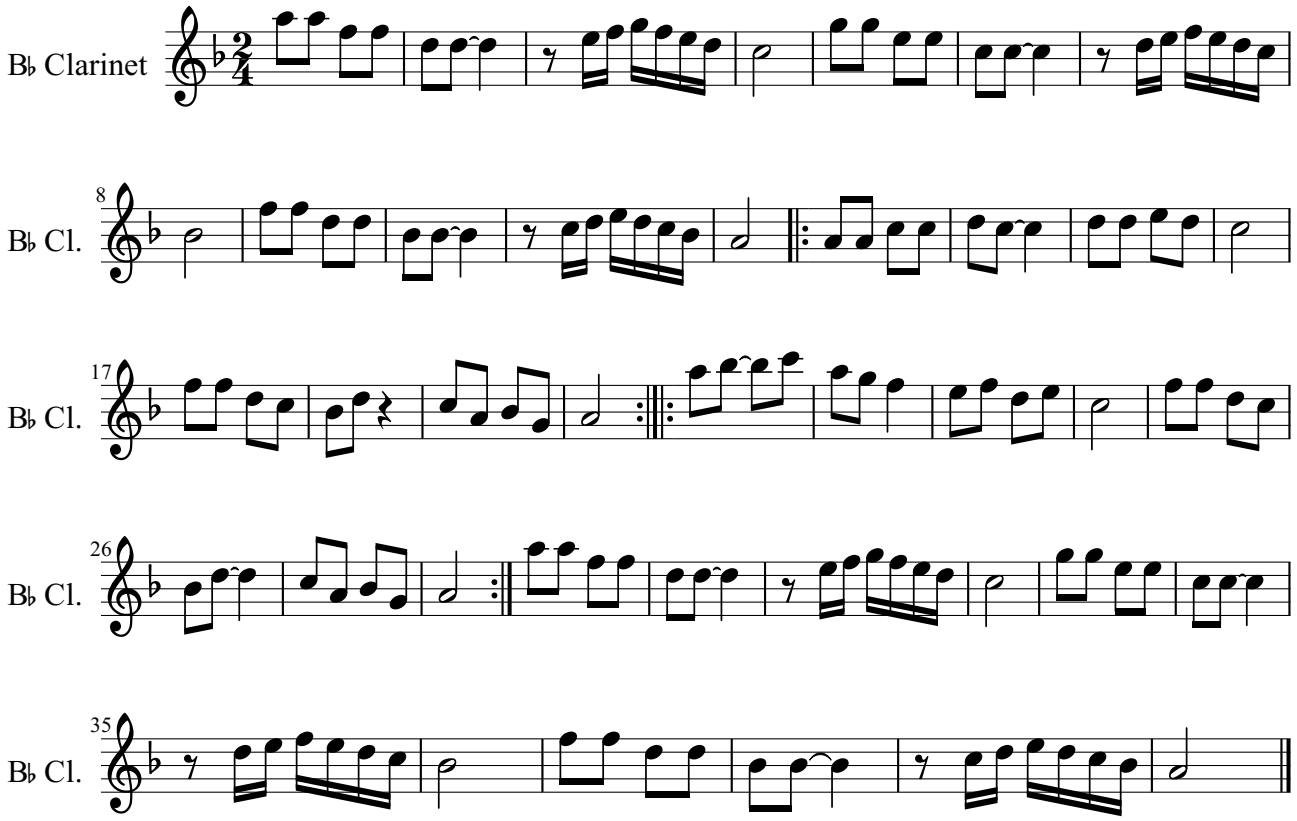

Aşkın kanunu yazsam yeniden
Kimi ümitleri yel alır gider
Kimi benim gibi sever gönülden
Kimi senin gibi el olur gider
Dünyanın bir yazı bir kışı vardır
Her yolun bir başı bir sonu vardır
Her aşkın sonunda gözyaşı vardır
Akar damla damla sel olur gider
Boş yere bekleme geçen günleri
Böyledir ne yazık ezelden beri
Kimi benim gibi sever gönülden
Kimi senin gibi el olur gider.

Copyright © 2014, Kazım ÇAPACI